C.V. de Narrenkap
Jaarboek 2024-2025

www.cvdenarrenkap.nl

Van de redactie

Narrinnen en Narren,

Voor u ligt de nieuwe editie van het jaarboek van C.V. de Narrenkap. Het jaarboek waarmee we het seizoen 2024-2025 inluiden. Het komende seizoen belooft er weer eentje voor in de boeken te worden, met Prins Rutger 'de derde' aan kop.

Ook dit jaar heeft de commissie weer het nodige werk verricht om u dit jaarboek te kunnen presenteren. Kosten noch moeite zijn gespaard gebleven en wij zijn zelf dan ook zeer trots op het eindresultaat dat nu voor u ligt.

Wij willen langs deze weg ook onze adverteerders bedanken. Zij zorgen ervoor dat dit jaarboek gefinancierd kan worden. Daarnaast leveren zij een zeer grote bijdrage aan het sociale carnaval in Velp. Waarvoor veel dank! Ook de vrijwilligers die in hun vrije tijd deze advertenties hebben verkocht; dank!

Naast alle advertenties en mooie verhalen, staat dit jaarboek ook weer boordevol foto's van het afgelopen seizoen. Maar liefst 1.893 foto's zijn nogmaals bekeken en uitgezocht, om zo tot de uiteindelijke selectie te komen die dit jaarboek rijk is.

Zoals al gezegd zal seizoen 2024-2025 weer een mooi seizoen worden. Er staat genoeg op het programma, met voor ieder wat wils. Daarover later in dit jaarboek meer. Alle doelgroepen komen aan bod, niemand wordt overgeslagen. Want dat is écht sociaal carnaval!

Wij hopen dat u weer met veel plezier dit jaarboek zult lezen. Wij hebben in ieder geval erg genoten van het samenstellen ervan.

Een driewerf Vellup Alaaf!
De Commissie Jaarboek

Mariëtte Flipse
Jochem Pluim
Pauline Pluim

Inhoudsopgave

Van de redactie	1
Van de Burgemeester	3
Van de Voorzitter	5
Vorst Peter & Prins Rutger	7
Heute noch SchWein gehabt?	9
Adjudant Kevin	12
Adjudant Mike	13
Jeugdprinses Mirle	15
Verhalen van vroeger	17
Omdat het zo mooi was	21
77 jaar Heinzelmännchen	23
De Raad van 11	27
Prinsenlied Rutger Jansen	29
Senaat C.V. de Narrenkap	31
Prinsen C.V. de Narrenkap	32
Verenigingslied C.V. de Narrenkap	36
In memoriam: Stefan Bender	50
In Memoriam: Nolda Heus	51

SPORTZORGMASSAGE VELP
VOOR SPORT EN ONTSPANNING

Zorgt ervoor dat u dit seizoen soepel de polonaise kunt lopen!

Stationssingel 15
4103 XK Culemborg
0345-512062
info@korenhof.nl
www.korenhof.nl

KORENHOF BV
BETONBEWERKING & MONTAGE

BREED INZETBAAR VOOR EEN VEILIG GEVOEL

- Persoonsbeveiliging
- Beveiliging
- Chauffeurs
- Parkeerbeheer

www.fastforwardgroup.nl

Van de Burgemeester

Het najaar is vaak een spannende tijd voor carnavalsverenigingen. Bij veel verenigingen wordt dan bekend gemaakt wie het komende seizoen de scepter zal zwaaien. Bij Carnavalsvereniging de Narrenkap is dat na meerdere stemrondes uiteindelijk Rutger Jansen geworden. Hij zal, samen met zijn adjudanten Kevin Vos en Mike Coenraadts de kar gaan trekken in het carnavalsseizoen 2024-2025.

Rutger is geen onbekende voor de vereniging. In zeer korte tijd heeft hij zich al erg verdienstelijk gemaakt en mocht hij zelfs in 2023 al de Orde van de Zilveren Veer ontvangen. Deze Orde kreeg hij omdat hij zich met hart en ziel inzet voor de wagenbouw, het onderhoud van het Narrenhuus en het terrein eromheen. Dus dat belooft wat voor het komende seizoen. Maar ja, ik had ook niet anders verwacht van een collega waterpoloër. Een sport die één van de zwaarste is als het gaat om inspanning. En dan biedt carnaval vieren daarnaast natuurlijk een mooie ontspanning.

Zoals elk jaar is er ook dit seizoen van alles te doen bij de Narrenkap. In oktober is alweer voor de 7e keer op rij de succesvolle Halloween spooktocht rondom kasteel Biljoen georganiseerd. En dan de traditionele Openingszitting, het Veurpronken, de Pronkzitting en ga zo maar door. En natuurlijk de Dolle Dagen in maart. In dit Jaarboek leest u daar meer over.

Aan iedereen wordt gedacht bij de Narrenkap want iedereen kan en mag meedoen. Inclusief noemen we dat nu. Maar de Narrenkappers deden dit al lang voordat we dit woord gebruikten.

Ik wens álle carnavalsvierders een heel gezellig en vrolijk carnaval!

Als ge maar leut het!

Alaaf, Alaaf, Alaaf

Carol van Eert
Burgemeester gemeente Rheden

gemeente Rheden

Volg ons ook op social media:
facebook.com/*juweliershuisaalbers*
instagram.com/*juweliershuisaalbers*

Juweliershuis Aalbers

VELP - Hoofdstraat 206 - tel. 026 - 364 01 41
www.juweliershuisaalbers.nl

HORLOGES O.A. Jaeger-LeCoultre | IWC Schaffhausen | Piaget | Chopard | Nomos | Armin Strom
Garmin | Ebel | Raymond Weil | Longines | RADO | Certina | Seiko | Baume & Mercier | Qlocktwo
JUWELEN O.A. Chopard | Roberto Coin | Annamaria Cammilli | Bigli | Hans D. Krieger | Wellendorff | Artur Scholl | Albanu
A. Odenwald | Clioro | Noor | Messika | Tirisi | Piaget | Leo Wittwer | ROOS | Al Coro | Elaine Firenze | Atelier collectie

Van de Voorzitter

Lieve Narrinnen en Narren,

De maanden zijn alweer voorbij gevlogen. We hebben een prachtig seizoen gehad met Prins Lex, Prinses Gaby en hun meiden Anouk en Kim.

Er zijn mooie herinneringen gemaakt en we hebben genoten van de momenten samen. We hebben kunnen genieten van Jeugdprinses Kiki, de jongste Jeugdprinses ooit, maar wauw als een echt Granddame stond ze op het toneel. En ze heeft de smaak te pakken, we kunnen van haar blijven genieten want Kiki is toegetreden tot onze garde.

Het was een seizoen van veranderingen, die niet altijd zonder slag of stoot zijn gegaan. Onze leden hebben de veranderingen omarmd en er samen een geweldig carnavalsfeest van gemaakt.

We hebben ook niet stilgezeten, erg is flink geklust en gepoest, gepromoot, belicht, muzikaal ondersteund, verkeergeregeld, barkoelingen gevuld en geleegd, dit allemaal door vrijwilligers die zich blijven inzetten voor onze mooie club. Zonder deze mensen zou het voor ons allen niet mogelijk zijn om carnaval te vieren in ons Narrenhuus. Er is zichtbaar opgeknapt op en aan ons terrein, dit is gerealiseerd door sponsoren. Wij willen de vrijwilligers, sponseren en iedereen die onze vereniging een warm hart toedraagt daarvoor dan ook hartelijk danken. Ik heb genoten van ons volle Narrenhuus, feestende mensen, het leven vieren, heerlijk daar doen we het voor.

Nu staat er een nieuw carnavalsseizoen te beginnen, met een geweldige Prins, Rutger de 3e en Jeugdprinses Mirle. Zij zullen er samen voor zorgen dat we weer een mooi carnavals seizoen gaan krijgen. Ik hoop dat wij met vele mensen samen een prachtig feest gaan vieren. Graag tot ziens, wie weet tijdens een polonaise, langs de route bij de optocht of in ons Narrenhuus.

Met carnavaleske groet namens uw bestuur,
Mariëtte Flipse

Wijnhandel & klassieke slijterij

Appeldoorn

Sinds 1897 in Wijnen en Gedistilleerd

Emmastraat 27a, 6881 SN Velp
Telefoon 026 364 68 73
Fax 026 446 22 05
E-mail info@appeldoorn.nl
Internet www.appeldoorn.nl

Geopend:
ma 13.30-18.00 uur di/woe/do. 9.00-18.00 uur
vr. 9.00-21.00 uur za. 9.00-17.00 uur

JACOBS B.V.
(INT.) VERHUIZINGEN

- Verhuizingen
- Bedrijfsverhuizingen
- Int. Verhuizingen
- Inboedelopslag
- Transporten

Markweg 19
6883 JL Velp
Tel: 026 - 361 95 84
Email: info@jacobs.nl
www@jacobs.nl

DEKRA Kwaliteit Veiligheid ISO 9001 VCA**
ERKENDE VERHUIZERS
FEDEMAC EUROPEAN MOVERS

Vorst Peter & Prins Rutger

WAARSCHUWING
De hier volgende beelden kunnen
als schokkend worden ervaren...

Ieder jaar weer het zelfde verhaal... “*Beste Grootvorst & Vorst, willen jullie een mooi stukje schrijven voor in ons jaarboek. Graag voor 10 oktober inleveren.*”
Nu denk ik zelf dat de redactie tijd tot eind oktober heeft, maar ze kennen hun pappenheimers en vragen ons om voor 10 oktober in te leveren met de weet dat ze dan na 4 keer navragen ons stukje in het laatste uur wel weer aangeleverd krijgen.

Hoe anders dit jaar, het is als ik dit schrijf 7 oktober en ik ben echt van plan het stukje vanavond al bij de redactie in te leveren. Ik hoop hiermee ook een gezonde hoeveelheid goodwill te kweken. Deze goodwill zal ik dan aanwenden om de redactie ervan te overtuigen om dit jaar een wat aangenamere foto bij ons stukje te plaatsen.

Dus, stukje op tijd, mooie foto, dan kan ons carnavalsseizoen beginnen. En wat voor een seizoen gaat het worden? Aan de keuze van de prins zal het niet liggen. Want als je Rutger aan het roer hebt staan, dan gaat het bootje in volle vaart.

Deze prins weet van aanpakken. Dat laat hij op alle vlakken zien. Prive, werk, sport, Narrenkap. Rutger kent maar één stand, en dat is vol aan. Lanterfanten of de snor drukken zijn geen woorden die bij hem voorkomen. Staat altijd vooraan om zaken op te pakken en heb je even snel een helpende hand nodig, dan is één belletje genoeg en hij staat bij je op de stoep. (mits hij niet ergens in de wereld een congres staat toe te spreken.)

Ook zijn werk weet hij makkelijk in de praktijk om te zetten. Zoals u wel of niet weet is onze dierenarts Rutger de 5e prins uit het illustere waterpolo team “De Derde”. Als wij als team ons jaarlijkse trainingskamp in Spanje hebben brengt Rutger graag zijn kennis als Varkensspecialist aan ons over. Zo adviseert hij in de ochtend meestal Ibericoham met een eitje bij het ontbijt, voor de lunch Ibericoham op een broodje, voor Diner een BBQ met hamburgers van Ibericoham en na een avondje stappen sluiten we dan af met een borrelplankje met.......... Daarnaast zijn er ook altijd weer onverwachte tussendoortje zoals: Ibericoham kroketjes of Ibericoham uit het vuistje en dan het liefst “live” door onze prins gesneden. U ziet, uw Vorst komt niets tekort als de prins in de buurt is.

Ik wens u allen vanaf deze plek een geweldig mooi en Ibericorijk carnaval toe.

Vorst Peter

SINDS 1958
— VELP —
AUTOMATIEK
BEURSKEN
ONWEERSTAANBAAR
LEKKER!

HOOFDSTRAAT 214, VELP
026 363 43 60 – WWW.BEURSKEN.NL

SINDS 1958
meer!
ACCOUNTANTS + ADVISEURS

HRM + salarisadministratie
Administratieve dienstverlening
Bedrijfsfinanciering
Belastingaangifte
Belastingadvies
Accountancy

Meander 701, 6825 ME Arnhem
(026) 369 83 00 info@ditismeer.nl

www.ditismeer.nl

Heute noch SchWein gehabt?

Op 29 september in het jaar 11 x 184 na Christus heb ik toch maar mooi *Schwein gehabt* zoals de Duitsers zeggen. Toen de wijze Senaat van de Narrenkap mij verkoos om de Narrenkap voor te gaan in het Carnavalsseizoen 2024/2025. Wat een eer! Samen met een vers Adjudantenteam gaan we dat varkentje wel wassen! Gesterkt met Kevin Vos, waarvan je je afvraagt of zijn douche niet veel te warm staat, hij blijft maar krimpen. Waarmee ik een schat aan ervaring heb doordat hij in het coronatijdperk maar geen afstand kon doen van de scepter en er twee jaar vrolijk mee rondzwaaide. Overigens blijft de drang naar de scepter bij Kevin nog lord-of-the-rings achtige ontwenningsverschijnselen geven als hij van tijd tot tijd in een soort van Smeagol verandert zodra hij in de buurt van de scepter komt.
En natuurlijk niet te vergeten Adjudant Mike Coenraadts. Niet gehinderd door enige ervaring in de hofhouding, heb ik met hem een verse blik aan mijn zijde. Met het nodige kluswerk in het Narrenhuus hebben we samen al heel wat probleempjes creatief opgelost. Ik ben dan ook blij dat Manon Mike een paar maanden met me delen wil!

Wat het voor mij ook bijzonder maakt is dat ik de 5e prins der "*de Derde*" ben, het talentenwaterpolo-team en hofleverancier van C.V. de Narrenkap! Het was een eer om naast de oud-Prinsen Vorst Peter, Jan Willem, Carl en Ronald uit dit team publiekelijk aangekondigd te worden in Zutphen tijdens het Prinsenkeuzeweekend.

Tijdens het dagelijks leven houd ik me wereldwijd bezig met de gezondheid van varkens. En het varken speelt in heel mijn leven een rode draad. Geboren en getogen in Holten wat in carnavalstijd wordt omgedoopt in "*Keunedarp*", biggendorp. De geschiedenis van dit dorp is verbonden met de varkenshandel. In dit overwegend protestantse dorp heb ik Carnaval vieren er met de paplepel in gekregen als nazaat van Prins Anne Bauke van Gelderen. Alle festiviteiten gerelateerd aan de Carnavalsvereniging de Fienpreuvers zijn te herkennen aan het varken als symbool. En dan zult u begrijpen dat met mijn werk als internationale varkensdierenarts in het dagelijks leven, het varken ook terug zal komen als wederkerend thema dit carnavalsjaar. De naam Van Gelderen is een toevoeging aan de achternaam Jansen. Dit is om de veelvoorkomende families Jansen in Keunedarp wat beter te duiden. En aangezien mijn familie Jansen vanuit Gelderland in Holten arriveerde is deze tak beter bekend als Jansen Van Gelderen. En hoe mooi is het dan dat ik als Prins weer terugkeer op Gelderse gronden in Vellup!

Met een prinsenkwartier gelegen aan de Biesdelselaan. Een straat die ver teruggaat in de geschiedenis van Vellup en reeds in 1652 is aangelegd, toen bekend als Des Graeven Alee, een prinsenkwartier waardige straatnaam!

tekst gaat verder op volgende pagina...

Zoals de meesten van jullie waarschijnlijk wel weten, doe ik mijn werk vanuit Duitsland, via de Rijn 350 kilometer stroomopwaarts in het dorpje Ingelheim am Rhein. Dit is gelegen in het wijngebied Rhein-Hessen, dicht bij Fastnachstad Mainz, alwaar een heus carnavalsmuseum staat. Die Mainzers hebben trouwens na een uittreden in Düsseldorf in 1935 de groet Helau omarmd. Door mijn link met Duitsland zal ik ook wat Duitse carnavalsthema's omarmen! Carnaval vieren doen ze daar trouwens nog iets slimmer. Ze beginnen al op de donderdag met het Alte Weibenfest! Mogelijk een extra uittreden in het verschiet? Al zullen we wel op tijd in Vellup terug moeten zijn om samen met jeugdprinses Mirle de scholen te bezoeken!

En als je dan nog wat rond Googlet op Duitse Redensarten samen met Jan Willem, dan vind je een prachtige Duitse uitdrukking: *Wer nicht liebt Wein, Weib und Gesang, der bleibt ein Narr sein Leben lang*. En vervolgens blijkt dat ene Johann Strauss een gelijknamige wals geschreven heeft: "*op. 333*". Dan zijn alle ingrediënten en signalen voor een carnavalesk motto voor 2024/2025 compleet:

Mit Prinz Rutger am ersten Rang hat man SchWein Weib und Gesang!

Helau & Vellup Alaaf!

Prins Rutger Jansen van Gelderen de Derde!

Gamba SEAFOOD

VIS MENU'S, OESTERS MET EEN GLAASJE WIJN, KIBBELING EN LEKKERBEKKEN VAN KABELJAUW, SPARTELVERSE VIS UIT ONZE NOORDZEE EN NIET TE VERGETEN DÉ SPECIALITEIT VAN DE ZAAK: ONZE HOLLANDSE NIEUWE HARING.
DA'S GENIETEN, BIJ U THUIS OF IN ONZE WINKEL.

ADRES JANSSTRAAT 31, 6811GH ARNHEM
TELEFOON 026 351 22 24
E-MAIL ARNHEM@GAMBA.NL
WEB WWW.GAMBA.NL

allers carnaval
www.allers-carnaval.nl

Adjudant Kevin

Enkele weken geleden kwam ik bij Rutger om gezellig een avondje te ouwehoeren, levensvragen te beantwoorden en vooral de bodem van flessen wijn te bestuderen. Deze avond werd al gauw een avond van waarde; ik werd gevraagd om Adjudant te worden!

Rutger gaf me aan: "Ik weet dat het uit het niets komt en je mag er even over nadenken.". Ik nam dat advies ter harte, maar ik had stiekem al wel een beslissing gemaakt. Natuurlijk wil ik adjudant worden van Rutger! Hoe gaaf is dat! Een dag later belde ik Rutger op om op genuanceerde wijze te zeggen dat ik het tóch wel ging doen (in alle eerlijkheid, ik schreeuwde *'JA NATUURLIJK JOH GEWELDIG'* in de telefoon) en zo is de huidige formatie geboren. Ik hoorde ook dat ik het samen met Mike ging doen. Fantastisch, want in mijn Prinsenjaar heeft Mike mij vaak geholpen wanneer het nodig was. Mijn adjes (*Adjudanten, red.*) hadden alles onder controle, maar voor het gemak was Mike daar af en toe. Een vriend waar je altijd op kan rekenen.

Op een gegeven moment heb ik met wat vrienden besproken dat ik adjudant werd. De reactie was toen: Je bent al Prins geweest, is adjudant niet een stap naar beneden? Hoewel een hoop Prinsen uiteindelijk adjudant zijn geweest, ging ik er toch op in.

Daarop antwoordde ik: Nee. Adjudant worden door gevraagd te worden door een vriend is nooit een downgrade. Je vrienden kunnen assisteren in de mooiste tijd in het verenigingsleven is een upgrade!

We gaan er een fantastisch jaar van maken. Ik zal u vast verklappen, er zitten heel veel bijzondere uittredens bij, dus wees aanwezig!

Kevin Vos
Adjudant

Adjudant Mike

Ooit zei Rutger tegen mij: “Als ik Prins word, zal jij mijn Adjudant worden.” Zoiets moois kun je toch niet afslaan? We hebben het hier over een hoogheid die in zo’n korte tijd al zo veel moois voor de vereniging heeft gedaan. Dingen waar iedereen nog wel iets van kan leren!

Ik had alleen nooit verwacht dat het “als” in dit geval, zo snel zou komen! Net een huis gekocht, net als ik, en druk om het voor elkaar te krijgen. Gelukkig woont hij tegenwoordig in het Velpse! Ik heb hem zelf mogen verhuizen (ook daar kon ik geen nee op zeggen) en ik kan u vertellen dat de woning Prinsenwaardig is.

Maar, om terug te komen naar de vraag of ik Adjudant wilde worden: het kwam een maand of 3 geleden. Omdat het veel sneller was dan ik dacht heb ik gezegd dat ik er even over na ging denken. Toevallig kwamen we elkaar tegen op Zandvoort, waar we allebei een race van Max kwamen bekijken. Daar zei ik volmondig “*JA*”.

Wekenlang niets zeggen is moeilijk, maar eindelijk was het “Het laatste weekend van september”.

Daar werd eindelijk bekend dat Prins Rutger ‘de Derde’, samen met Adjudanten Mike en Kevin dit jaar gaan draaien!

Één ding is zeker. Dit jaar gaat een geweldig jaar worden. Dat weten we allemaal zeker. Ik heb er superveel zin in. Voor alle Narrenkappers: Heel veel feestplezier gewenst dit jaar!

Mike Coenraadts
Adjudant

RHEDEN nieuws nl

Úw digitale krant!
http://rheden.nieuws.nl
RHEDEN nieuws nl

MEDISCH PEDICURE
INGE LENSEN – ERREN

Inge Lensen - Erren
Medisch Pedicure

Rozenhagelaan 39
6881 RB Velp
T 06 - 49 25 31 46

info@pedicurevelp.nl
www.pedicurevelp.nl
Lid ProVoet: 312502

Jeugdprinses Mirle

Hoi hoi,

Ik ben Mirle Kok en ik ben dit seizoen jullie Jeugdprinses.

Toen Rutger mij vroeg was ik erg verrast en tegelijk vond ik het ook een grote eer. JA was dus snel gezegd.

Op 20 januari 2010 ben ik geboren. Samen met mijn grote broers zijn wij de "Drie Musketiers Kok".

Ik zit in de derde klas van het Titus Brandsma College. Het leukste vak is tekenen omdat ik daarin al mijn creativiteit kwijt kan. Een leeg blaadje wordt een waar kunstwerk.

Elk weekend ga ik het water op. Met vrienden lekker zeilen, roeien of zwemmen. Ook spelen we vaak een spel.

Graag ga ik samen met mijn vader en broers een dagje zeilen in Friesland. De Friese meren zijn mooi maar na een dag varen geniet ik ook weer van de Velpse bossen.

Sinds vorig seizoen ben ik een gardemeisje. Dit vind ik erg leuk om te doen.

Samen met mijn vriendinnen Noë en Kirsten ga ik er een gaaf seizoen van maken. En dat wens ik iedereen toe.

Narrinnen en Narren driewerf alaaf!
Jeugdprinses Mirle

VAN HASSEL
NOTARIAAT VELP-DIEREN

MARC PLUIM Fotografie
Emmastraat 53-55 • 6881 SR Velp • 026-3642080

Je mooiste foto's aan de muur met Bloxit®

Bloxit stelt je in staat om verschillende fotopanelen op te hangen met slechts vier schroeven. De stevige wanddrager uit MDF met een vast, CNC-gefreesd, gatenpatroon maakt het mogelijk om de foto's te wisselen of zelfs te vervangen! Zonder probleem rangschik je de fotopanelen ofwel de Bloxen telkens anders of je plaatst heel eenvoudig een nieuwe Blox met een andere afbeelding in hetzelfde of in een ander formaat.

Een Blox kun je aan iemand kado geven, maar ook op je eigen verlanglijst zetten. De mogelijkheden zijn eigenlijk onbeperkt...

Bloxit garandeert de hoogste afdrukkwaliteit dankzij de allernieuwste afdrukmethoden met milieuvriendelijke, watergedragen inkten.

Het Bloxit systeem is niet alleen zeer geschikt om je mooiste foto's in huis aan de muur te hangen. Ook op kantoor, in de showroom, de wachtkamer of het restaurant is het wanddecoratie-systeem een prachtige blikvanger.

bloxit™

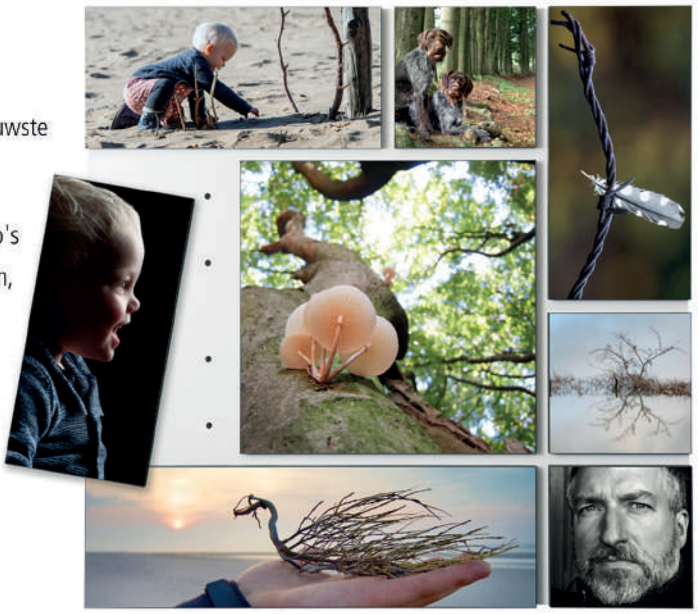

Marc Pluim Fotografie is regio-vertegenwoordiger van Bloxit en levert foto's desgewenst kant-en-klaar af op het Bloxit-systeem.

Verhalen van vroeger

VAN DE REDACTIE - In aanloop naar ons 77-jarig bestaan in 2027 leek het de redactie nu een mooi moment om eens terug te blikken op 'vroeger'. En zoals menig Narrenkapper weet; zeg je vroeger, dan zeg je Henk Hendriks. Wij zijn daarom bij Henk langs gegaan om eens wat anekdotes en verhalen van vroeger op te halen.

"Wat leuk dat jullie er zijn, wat kan ik voor jullie doen?" opent Henk het gesprek als we bij hem plaatsnemen op de bank. *"Willen jullie koffie?"* Ondanks zijn zeer respectabele leeftijd doet Henk nog bijna alles zelf. Niet veel later zet hij twee koppen koffie voor ons neer.

We leggen Henk uit waarom we bij hem zijn op een dinsdagavond. Natuurlijk kunnen wij in de ledenadministratie terugvinden hoe lang Henk al Senator is, maar wil wilden dit graag van hemzelf horen.

"Vlak voor het 25-jarig bestaan van de Narrenkap (in 1975, red.) werd ik gevraagd als Senator. En ik had helemaal niet zoveel met carnaval. Op de avonden dat ik in de Gildebroeders kwam kijken deed iedereen heel vriendelijk. Maar daarbuiten zei men je niet eens gedag. 'Wil ik daar wel bij horen?' Ook omdat het allemaal ondernemers waren. Ik was dat toen nog niet.
Niet veel later werd ik gebeld door Theo Schiphorst. Ik moest even langskomen in de Gildebroeders. Een zaal vol heren in nette jasjes en stropdassen. Zo ging een vergadering er toen aan toe. Je kon je toen niet voorstellen dat je er zo bij zat." Vertelt Henk terwijl hij naar onze casual kleding wijst.

Feestavond in 'de Gildebroeders', 1982

"Ik wist niet goed waar ik in terecht kwam, maar voor ik het wist opende de hele zaal luidkeels het 'Hij mag er zijn' en werd ik verwelkomd als nieuwe Senator binnen de vereniging."

De Narrenkap bestond toen uit 43 Senatoren. Een algemeen lidmaatschap binnen de vereniging bestond toen nog niet. Een verandering waar Henk positief gestemd over is.

Naast dat Henk senator was, werd hij al na 1 jaar een van de Hofzangers. Iets wat hij tot 5 jaar geleden volgehouden heeft. Alleen deze prestatie verdient al een prijs. 44 jaar lang alle Prinsenliederen en optredens heeft Henk aan meegedaan. Chapeau!

Speciale jubileumwijn ter ere van het 25-jarig bestaan, 1975

tekst gaat verder op pagina 19...

Maassen van den Brink
Bedden waar je van droomt
Rozendaalselaan 15 | 6881 KX Velp | www.maassenvandenbrink.nl
AYA® OF SWEDEN
EQuilli
swissflex
auping
met liefde
SCHRAMM
home of sleep
avek
SINDS 1927

WIJ WENSEN DE NARRENKAP
EEN FIJNE CARNAVAL TOE!
expert KRANENBURG
WWW.EXPERT.NL - 0316-847633 - GRIETSESTRAAT 3 ZEVENAAR

MIDA
IT SERVICE
Systeembeheer
Netwerken
Security
Cloud
Backup
Contact
Telefoon: 026 2022 386
Email: info@midaitservice.nl
Website: www.midaitservice.nl
DE ICT-PARTNER
VOOR HET MKB

Als we Henk vragen hoe de feestavonden er vroeger uitzagen, bloeit hij duidelijk op. "*Ja dat was nog eens wat. Dat was toen nog bij de Gildebroeders en de kaarten waren destijds vaak al binnen een dag uitverkocht (800 stuks, red.). Dat waren echt feesten waar iedereen bij wilde zijn! We moesten dan ook vaak met zes man aan de deur staan om de mensen zonder kaarten buiten te houden. Sommigen stonden met 100 gulden te zwaaien om toch naar binnen te komen. Maar we moesten streng zijn. Desondanks probeerden enkele onverlaten toch via de WC-raampjes binnen te komen*"

Minister van den Broek benoemd tot erelid, 1983

Inmiddels is Henk al bijna 50 jaar Senator. In die 50 jaar is er veel veranderd en heeft hij dan ook veel meegemaakt. Met name na corona is er veel binnen de vereniging niet meer hoe het vroeger was. Maar dat begrijpt Henk ook wel "*Dingen veranderen nou eenmaal, zo werkt dat.*"

In de lange tijd dat Henk Senator is, heeft hij meerdere titels mogen bekleden. Zo is hij naast Senator ook Ere-Senator, was hij Prins, meerdere keren Adjudant, bestuurslid en vooral een zeer betrokken en actief lid van onze vereniging. Ook nu Henk wat minder fysiek aanwezig kan zijn achter de schermen, komt hij graag op de kluszaterdagen nog even langs voor een kopje koffie en om te kijken hoe het met 'zijn' clubje gaat. De club waarvan hij dacht dat hij er nooit bij zou lopen, en dat nu toch al bijna 50 jaar volhoudt.

Wij willen Henk enorm bedanken voor zijn tijd en mooie verhalen. En Henk heeft nog meer mooie verhalen te vertellen. Veel meer dan we in dit hele boek kwijt kunnen. Spreek hem vooral eens aan als je hem ziet. Bij voorkeur vergezeld met een flesje cognac. Dan kan hij je de mooiste 'verhalen van vroeger' vertellen.

Henk als Prins, 1979

hagenleeuwis
installeert

Comfort voor elkaar

Installatietechniek
Klimaattechniek
Elektrotechniek
Beveiliging

Gildestraat 16 | 6883 DB Velp | Tel. 026 362 08 63
info@hagenleeuwis.nl | www.hagenleeuwis.nl

Multimax
WE MAKE IT WORK

Multimax Arnhem
Stieltjesweg 8, 6827 BV Arnhem
+31 (0)26 3616974 | info@multimaxbv.nl
www.multimaxbv.nl

Omdat het zo mooi was

Want dat was het ook. Wij, als Prinsenpaar, en als Prinsengezin hebben een bijzonder mooi carnavalsseizoen gehad. Het was als een sprookje. Van de bekendmaking tijdens ons bezinningsweekend, tot aan 'hier in ons Vellup' als afsluiter tijdens het Boerenbal. Een seizoen vol met mooie momenten en mooie herinneringen, die we op geen beter moment hebben mogen beleven. Hiermee is de rijke geschiedenis van de Narrenkap weer een klein beetje rijker geworden.

Het spreekt voor zich dat wij ook onze lieve Jeugdprinses danken, voor haar altijd stralende aanwezigheid. Lieve Kiki, wat was je een mooie Prinses. Mooier dan Elsa.

Ook danken wij ons lieve Adjudantenpaar, Arnoud en Sandra. Wat hebben jullie ons op een geweldige manier bijgestaan. Waar menig mens zou denken dat er weleens iets in de soep zou lopen, stond voor jullie punctualiteit en orde hoog in het vaandel. Jullie hebben bewezen, uiterst betrouwbare en onwijs lieve schatten te zijn. Zonder jullie zou alles maar half zo mooi zijn geweest.

Wij zijn meer dan trots om de scepter over te dragen aan onze nieuwe hoogheid, Prins Rutger 'de Derde'. Rutger mag dit jaar onze mooie vereniging voor gaan. En wij hebben er alle vertrouwen in dat dit een mooi seizoen gaat worden. Rutger heeft Immers meer dan eens bewezen, een echte zot te zijn. En hopen we dat dit seizoen voor Rutger ook zo mooi zal zijn.

Met carnavaleske groet en 3x Vellup Alaaf

Lex en Gaby

Advertentie

77 jaar Heinzelmännchen

VAN DE REDACTIE - Zoals u wellicht weet heeft de Narrenkap hechte banden met diverse verenigingen in de regio. Zo treffen zowel de verenigingen uit de gemeente Rheden elkaar regelmatig, alsmede de verenigingen rondom Arnhem. Twee lokale gezelschappen waar de Narrenkap bij aan mag sluiten. Maar ook iets verder van huis heeft de Narrenkap hechte vriendschappen. Zo ook in Büderich, bij Düsseldorf. En wel met de KG Büdericher Heinzelmännchen. In 2024 mogen zij 77 kaarsjes uitblazen, een jubileum in Carnavalsland. Daarom willen wij u graag aan de hand van enkele foto's meenemen in de rijke geschiedenis die ze vereniging kent, en in het bijzonder onze vriendschap, die al meer dan 65 jaar stand houdt.

Holländische „Nachtigall" in Büderich

Büdericher Heinzelmännchen Arm in Arm mit Arnheim-Velp — Erste Prunksitzung

Holländische Gäste bei den Büdericher Heinzelmännchen

Prins Henny ontvangt het Carnavalsgezelschap „Die Heinzelmänchen" uit Dusseldorf. Zittingsavond 1959

Liebe Heinzelmännchen, vielen Dank für mehr als 65 jahren Freundschaft!

BIJ PROFILE KUN JE TERECHT VOOR:

BANDEN · VELGEN · APK · ONDERHOUD · REPARATIE · AIRCO

Voor je auto wil je alleen het beste. Het beste onderhoud, de beste reparaties, de beste banden en velgen en de beste service. Kortom, full service waar je blij van wordt. En je auto ook. Voor de beste prijs natuurlijk. Dat kan.

Bij Profile Car & Tyreservice. Je bent van harte welkom!

PROFILE
CAR & TYRESERVICE

KOOS VAN ELK

Arnhem Snelliusweg 24, 6827 DH
T 026 364 42 11 www.profile.nl/arnhem

Duiven Impact 9, 6921 RZ
T 026 312 18 10 www.profile.nl/duiven

Heteren Weerbroek 3, 6666 ML
T 026 472 17 71 www.profile.nl/heteren

Huissen Nijverheidsstraat 10a, 6851 EJ
T 026 325 52 30 www.profile.nl/huissen

- ✓ Afhaalcentra / Showrooms
- ✓ Eigen bezorgdienst
- ✓ 5000 standaard artikelen
- ✓ Bedrukking met naam
- ✓ Webshop - packy.nl

PACK center

VERPAKKINGEN én meer....

Duiven • Almelo • Zwolle

Luit
Boom & Tuinservice
www.boomentuinservice.nl
info@boomentuinservice.nl
06 2928 3845

BRASSERIE
HUGO'S
VELP – WESTERVOORT
Hoofdstraat 206-C
6881 TN VELP
026 364 85 00
Hamersestraat 53
6931 EW Westervoort
026 303 38 56
www.brasserie-hugos.nl
KOFFIE – LUNCH – BORREL –DINER – HIGH TEA
Volg ons voor leuke acties!

GREENLOCK
Dé sleutel tot veilig werken
Als ge het nie wit,
dan wit ik het ok nie
www.greenlock.nl

EEN SCHOEN DIE GOED LOOPT!
Dat wil toch iedereen?!
Ook grote maten!
Lekker lopen begint
bij Neijenhuis Velp!
Oranjestraat 1b, Velp
026-361 95 94 | 06-20 94 82 88
Neijenhuis
Sinds 1943

HARBERS TRUCKS
Uw full service Volvo Truck en
Renault Truck- en bedrijfswagendealer
Apeldoorn | Barneveld | Duiven | Harderwijk | Veenendaal
VOLVO
RENAULT TRUCKS

De Raad van 11

Zoals het een goede carnavalsvereniging betaamt heeft ook de Narrenkap een eigen Raad van 11. Maar wat is de raad van 11 nou precies? Wanneer een gemiddelde Narrenkapper dit uit probeert te leggen aan een buitenstaander, wordt er meestal een vergelijking gemaakt met de politiek. Dat is immers ook wel een beetje wat wij doen binnen een carnavalsvereniging.

Allereerst de Senatoren. Zij zijn als het ware 'de tweede kamer' van de vereniging. Zij komen regelmatig bijeen om te praten over al hetgeen op de rol staat. Zo worden komende evenementen besproken, wordt teruggeblikt op afgelopen evenementen en wordt er van alles besproken over het reilen en zeilen binnen de vereniging.

Het bestuur vormt als het ware het presidium van de kamer. De voorzitter leidt de vergaderingen, de Kanselier zit er als griffier. Dit komt natuurlijk niet helemaal overeen, maar het is wel de makkelijkste vergelijking.

Dan de Raad van 11. Zijn zijn als het ware de ministers. Elk lid binnen de raad van 11 heeft een eigen 'ministerie' waar hij of zij verantwoordelijk voor is. Deze 'ministers' komen ook weer apart bijeen en leggen vervolgens verantwoording af in de kamer, de Senaat dus. Onder elk 'ministerie' vallen weer een of meerdere commissies of werkgroepen.

Is het nog een beetje te volgen zo? Ja? Mooizo. Als vereniging werken we natuurlijk allemaal samen voor hetzelfde doel; de mensen in ons dorp laten genieten. Maar elk raadslid fungeert wel als eerste aanspreekpunt voor zijn of haar portefeuille. Wil je iets met media? Dan ga je naar het raadslid media & communicatie. Een leuke jeugdactiviteit organiseren? Raadslid Jeugdzaken is jouw man (of vrouw in dit geval). Zo zorgen we er voor dat een en ander in goede banen geleid wordt, en we vooral niet continu het wiel opnieuw uitvinden.

In het afgelopen jaar hebben wat verschuivingen binnen de Raad van 11 plaatsgevonden. Zo hebben we van enkele raadsleden afscheid genomen, zijn er enkele nieuwe personen in de raad gekomen en is er geschoven met een aantal portefeuilles. Ook hierin zijn er een aantal komen te vervallen en weer nieuwe bij gekomen. We stellen de huidige Raad van 11 graag aan u voor!

Carl Scholten (Prinsenbegeleiding)
Jochem Pluim (PR, communicatie en media)
Gaby Rosenboom (Jeugdzaken, Pages en Lakeien)
Carla Bosveld (Ledenbelang)
Werrie Gabriël (Regionaal overleg)
Johan Hagen (Presidentiële zaken en programma)
Johan Brouwer (Sociale zaken)
Lex Rosenboom (Programma, muziek en artiesten)
Marco Liethof (Bouw en onderhoud)
Celine Jasper (Narrenhuus)
Mariëtte Flipse (Optocht)

Deze 11 personen gaan er ook dit jaar weer een fantastisch seizoen van maken, samen met alle vrijwilligers binnen de vereniging. De Raad van 11 heeft er zin in!

BANKETBAKKERIJ
TEUNISSEN
SINDS 1929

RIJWIJZER
WEES WIJS RIJWIJZER!

Rijwijzer verkeersscholen
Liemersallee 1-5
Westervoort
www.rijwijzer.nl
085 800 11 16

Riggeling bv
ruim vijftig jaar transport

E.Riggeling Transport B.V.
Marketing 10a-12
6921RE Duiven
www.riggelingtransport.nl

Prinsenlied Rutger Jansen

Muziek: Ikke Hüftgold & Markus Becker - Bierbär
Tekst: Lex Rosenboom

Zing thuis ook lekker mee! Scan de QR code en zet de muziek aan!

Hij is jarenlang Senator en dat doet hij met plezier
En als het werk gedaan is neemt hij graag een glaasje bier
Klussen aan de wagens, en in het Narrenhuus
Maar ook in het zewembad, daar voelt hij zich wel thuus!

Maar nu gaan we feesten!
Worden we feestbeesten!
Van de start tot aan het boerenbal
Biertje, polonaise
Friet met mayonaise
Dit wordt een geweldig carnaval

Hier, am ersten rang, ja
Hat man gesang, da
Und schweinerei,ja
Hier, am ersten rang ja
Hat man gesang, da
Und schweinerei

La, la la la la la
La la la la la
La la la la Rutger, Rutger!
La, la la la la la
La la la la la
La la la la Rutger, Rutger!

Als er een varken ziek is dan is er een probleem
Dan bel je dokter Rutger en dan gaat hij er weer heen
Hij pakt dan uit zijn koffer een spuitje of een pil
En drukt dat bij het varken, ergens in zijn bil

Maar nu gaan we feesten!
Worden we feestbeesten!
Van de start tot aan het boerenbal
Biertje, polonaise
Friet met mayonaise
Dit wordt een geweldig carnaval

Hier, am ersten rang, ja
Hat man gesang, da
Und schweinerei,ja
Hier, am ersten rang ja
Hat man gesang, da
Und schweinerei

La, la la la la la
La la la la la
La la la la Rutger, Rutger!
La, la la la la la
La la la la la
La la la la Rutger, Rutger! (2x)

Meesters voor het oog

Jouw ogen worden pas echt gezien bij Oogwereld Focus. Met een blik van onze meesters geven we jouw ogen het allerbeste. Hoe we dat doen?

- **ALTIJD HET SCHERPSTE ZICHT.** Wij meten jouw ogen nauwkeuriger dan de meeste andere opticiens.
- **UW OGEN IN TOPCONDITIE.** We controleren standaard de gezondheid van jouw ogen.
- **OPTIMAAL KIJKCOMFORT.** We analyseren uw kijk- en ooggedrag op wel 10 persoonlijke punten.
- **MAXIMALE ALLURE.** We vinden die ene bril uit onze exclusieve collectie passend bij jouw stijl.
- **COMFORTGARANTIE.** Wij gaan tot het uiterste voor optimaal draagcomfort van jouw lenzen.

Heb je twijfels over jouw zicht?

Heb je een bril of lenzen en ben je ontevreden? Leg je je bril liever weg dan dat je hem opzet? Blijven je lenzen je hinderen? Laten we er samen naar kijken. Wij bieden je vrijblijvend een second opinion aan.

oogwereld | focus

Emmastraat 21, Velp
026 - 361 7559 • **oogwereld.nl**

✓ Afhaalcentra / Showrooms
✓ Eigen bezorgdienst
✓ 5000 standaard artikelen
✓ Bedrukking met naam
✓ Webshop - packy.nl

PACK center

VERPAKKINGEN én meer....

Duiven • Almelo • Zwolle

Senaat C.V. de Narrenkap

Ere Senatoren
Arjan sr. Flipse
Werrie Gabriël
Henk Hendriks
Jan Huurman
Marcel Pieper
Peggy Rosenboom

Commandeurs in de orde van de Oude Jan
Jan Willem Bosveld
Arjan sr. Flipse
Peggy Rosenboom

Ridders in de orde van de Oude Jan
Werrie Gabriël
Pauline Pluim

Ere Leden
Hans Aalbers
Dieter Abbing
Margret Abbing
Michael Bödefeld
Nina Bödefeld
David Burkhardt
Ute Eidinger
Michael Laumen
Hans Spennes
Kurt Rhein
Petra van Wingerden- Boers
Martijn van de Rest

Senatoren
Jan van Anholt
Arnoud Appeldoorn
Luc Appeldoorn
Sandra Appeldoorn
Frank Arnoldus
Carla Bosveld
Jan Willem Bosveld
Niels Brakenhoff
Johan Brouwer
Thomas Brouwer
Nick Castrop
Mike Coenraadts
Sophie Eimers
Ellen Erren
Hans Erren
Laura Erren
Peter Erren
Arjan jr. Flipse
Mariëtte Flipse
Michelle Flipse-Welling
Lotte Grotenbreg
Sanne Grotenbreg
Ingrid Hagen
Johan Hagen
Ronald ter Hoeven
Rutger Jansen
Celine Jasper
Marc Jasper
Marco Liethof
Jochem Pluim
Merel Pluim
Rob Pluim
Ilona te Riele
Gaby Rosenboom
Kim Rosenboom
Lex Rosenboom
Carl Scholten
Jeroen Siemelink
Amy Vos
Kevin Vos
Ruud van Wandelen

Raad van 11
Carla Bosveld
Johan Brouwer
Mariëtte Flipse
Werrie Gabriël
Johan Hagen
Celine Jasper
Marco Liethof
Jochem Pluim
Lex Rosenboom
Gaby Rosenboom
Carl Scholten

Bestuur
Voorzitter: Mariëtte Flipse
Vice-Voorzitter: Rob Pluim
Kanselier: Lotte Grotenbreg
Penningmeester: Michelle Flipse-Welling
Commissaris: Lex Rosenboom

Beschermvrouw van het Narrenhuus
Henny Wigman Aalbers

Beschermheer van het Narrenhuus
Hans Aalbers

Grootmeester in de orde van het Narrenhuus
Peter Erren

Commandeur van het Narrenhuus
Rob Pluim

Drager van de Orde van de Zilveren Veer
Mike Coenraadts
Mariëtte Flipse
Lotte Grotenbreg
Rutger Jansen
Celine Jasper
Marco Liethof
Jochem Pluim

Drager van de Orde van de Gouden Veer
Carla Bosveld
Suzanne Erren-van Walsem
Gaby Rosenboom
Lex Rosenboom

Drager van het Grootkruis in de Orde van het Velpse Narrenrijk
Herman Johannes Westra (2010)
Hendrik Hankel (2011)
Riet Praster (2012)
Cees van Ursum (2013)
Wout Eimers (2014)
Dinie van Barneveld-Snellenburg (2015)
Jan Huurman (2016)
Nellie Hagen (2017)
Gety Hengeveld-de Jong (2019)
Roel Zaaijer (2020)
Stini Westdorp (2023)

Hofhouding
Grootvorst: Arjan sr. Flipse
Vorst: Peter Erren
Adjudant v/d vorsten: Ingrid Hagen
Major Domus: Lex Rosenboom
Ere-President: Johan Hagen
Vice President: Kevin Vos
Vaandelier: Arjan jr. Flipse
Prins: Rutger Jansen
Adjudant v/d Prins: Mike Coenraadts & Kevin Vos
Jeugdprinses: Mirle Kok
Adjudanten v/d Jeugdprinses: Noë Scholten & Kirsten van der Linde
Pages: Maxime Appeldoorn, Merel Pluim & Kim Rosenboom
Lakeien: Pim Scholten & Thijs Sanders

Kanselarij der Narrenkap
Lotte Grotenbreg
Twikkelstraat 7
6825 BW Arnhem
kanselier@cvdenarrenkap.nl

Prinsen C.V. de Narrenkap

Ben Olde Dubbelink
1950

Ben Lindsen
1951

Watersnoodramp

Hent Budel
1954

Fred te Poel
1955

Wim Delgeijer
1956

Rein Rohde
1957

Dick Sanders
1958

Hennie Doornink
1959

Fred te Poel
1960

Geert Peters
1961

Wiet Jansen
1962

Jos Bronkhorst
1963

Johan Hendriks
1964

Jan Schoordijk
1965

Ton Klekamp
1967

Geert Peters
1967

Henk Hendriks 1
1968

Wim Budel
1969

Ap Kluit
1970

Fred Woordes
1971

Joop Traag
1972

Henk Brüger
1973

Wim v/d Mee
1974

Theo ter Schiphorst
1975

Gerard Smit
1976

Maarten Roos
1977

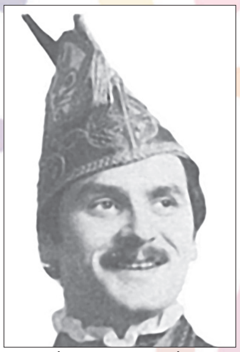
Johan Hagelen
1978

Henk Hendriks 2
1979

Frits Eyhusen
1980

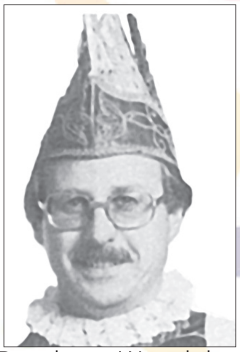
Ruud van Wandelen
1981

Gep Hoekstra
1982

Ben Olde Dubbelink
1983

Harrie Heling
1984

Henk Hendriks 1
1985

Joop Zonnenberg
1986

Fons Mars
1987

Jan Huurman
1988

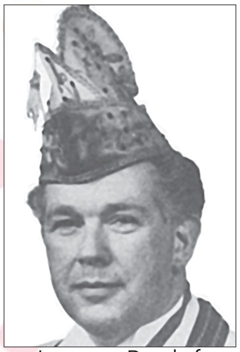
Jaques Roelofs
1989

Jan Erren
1990

Jacco Stekelenburg
1991

Johan Hagelen
1992

Jan-Willem Schoutsen
1993

Henrique Doornink
1994

Ben Vleeming
1995

Simon Oud
1996

Ton Kramp
1997

Ad van Dingenen
1998

Willem Bosveld
1999

Bart Kelderman
2000

Arjan Flipse
2001

Edwin Jansen
2002

Hans Erren
2003

Rob Pluim
2004

Jan Willem Bosveld
2005

Carl Scholten
2006

Rob Pluim
2007

Werrie Gabriël
2008

Johan Hagen
2009

Peter Erren
2010

Hans Hendriks
2011

Arnoud Appeldoorn
2012

Johan Brouwer
2013

Niels Gabriël
2014

Jeroen Siemelink
2015

Peter Erren
2016

Carl Scholten
2017

Ronald ter Hoeven
2018

Mariëtte Flipse
2019

Coronavirus

Kevin Vos
2022

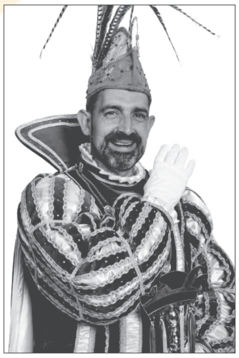
Lex Rosenboom
2023

Rutger Jansen
2024–2025

BROUWERIJ
DE SNOR
VELP - ARNHEM

TOTO® | WINKEL
Met de pijlen op een goed carnavalsjaar!
Winnaars komen bij:
Rokersspeciaalzaak Siemelink
Hoofdstraat 71 Velp
Wat kost gokken jou? Stop op tijd, 18+

La Padella
- RESTAURANT -
Rozendaalselaan 12
6881 LC Velp
(026) 379 93 60
www.restaurantlapadella.nl

Verenigingslied C.V. de Narrenkap

Muziek: Benny Neyman – Laat maar lekker gaan
Tekst: Dick Rosenboom

We wonen hier in Velp een aardig dorpje
Zo midden tussen bosrand en de stad
En af en toe dan bruist het van het leven
Dan is het carnaval hoe vind je dat?

Want wij houden van de Narrenkap
Narren Narrinnen in een hechte broederschap
Werken, feesten en niet zeuren
Leve onze Narrenkap!

We zijn een club van heel gewone mensen
Maar carnaval dat zit ons in het bloed
De schilder of cafébaas of studente
Zo'n feestje af en toe doet je zo goed!

Want wij houden van de Narrenkap
Narren Narrinnen in een hechte broederschap
Werken, feesten en niet zeuren
Leve onze Narrenkap!

We kunnen samen huilen samen lachen
We werken samen voor het zelfde doel
De mensen in ons dorp laten genieten
Geeft u en ons zo'n prachtig fijn gevoel!

Want wij houden van de Narrenkap
Narren Narrinnen in een hechte broederschap
Werken, feesten en niet zeuren
Leve onze Narrenkap!

Want wij houden van de Narrenkap
Narren Narrinnen in een hechte broederschap
Werken, feesten en niet zeuren
Leve onze Narrenkap!

Leve onze Narrenkap!

Carnaval 2023-2024

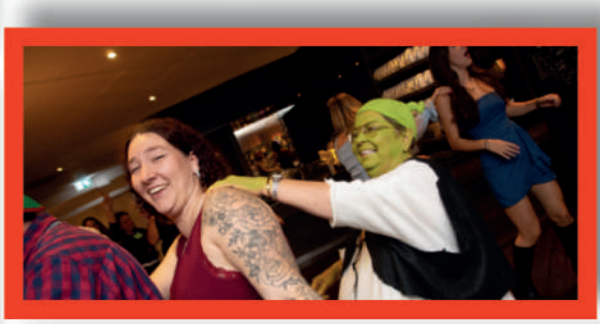

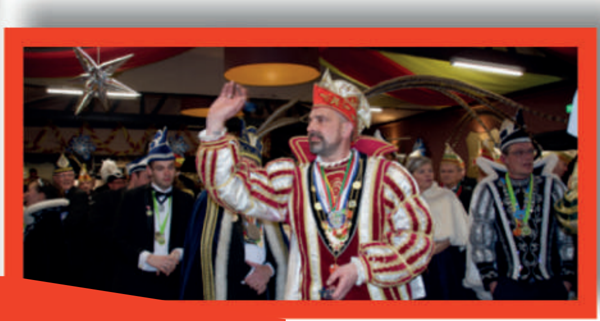

Carnaval vier je bij

De Narrenkap

Voor jong en oud !

Vrijdag 24 januari 2025
Veurpronken
20.11 uur

Zaterdag 25 januari 2025
Vrolijke middag
14.00 uur

Zaterdag 25 januari 2025
Pronkzitting
20.11 uur

Dit alles in het Narrenhuus

Zaterdag 15 februari 2025
Kindermiddag

Zondag
2 maart 2025
Optocht en aansluitend instuif
13.11 uur en 15.11 (instuif)

Maandag 3 maart 2025
Frühshoppen
11.00 uur

Dinsdag 4 maart 2025
Boerenbal
20.11 uur

Bij Café d'Oranjeboom

DE NARRENKAP - VELP
OPGERICHT 11 NOV. 1950

VOOR MEER INFO: WWW.CVDENARRENKAP.NL

Ristorante
Rossetti
Emmastraat 10-12 | 6881 ST Velp
026 3644084 | www.ristoranterossetti.nl
Dinsdag t/m zondag geopend van 17:00 tot 22:00
Pizza
Dineren
Wijn

Bedrijfskleding nodig?
BAS
BEDRIJFSKLEDING
... dat werkt!
Totaal leverancier voor bedrijfskleding • veiligheidsschoenen
persoonlijke beschermingsmiddelen • relatiegeschenken.
Bel, mail of bezoek ons.
Leemansweg 45| 6827 BX Arnhem |026 327 14 47
info@basbedrijfskleding.nl | www.basbedrijfskleding.nl

Carnaval 2023-2024

Carnaval 2023-2024

Carnaval 2023-2024

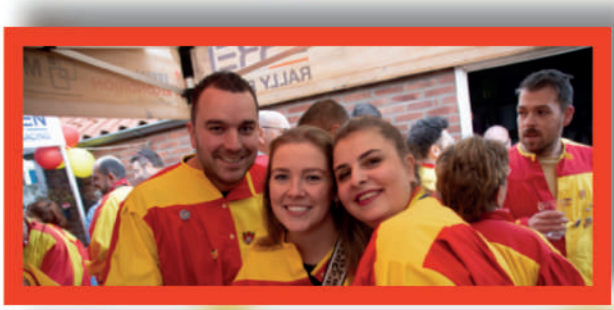

Carnaval 2023-2024

Carnaval 2023-2024

Carnaval 2023-2024

Carnaval 2023-2024

Carnaval 2023-2024

Carnaval 2023-2024

C.V. de Narrenkap
Velp

Frühshoppen
maandag 3 maart
vanaf 11:00 uur

Gratis entree!

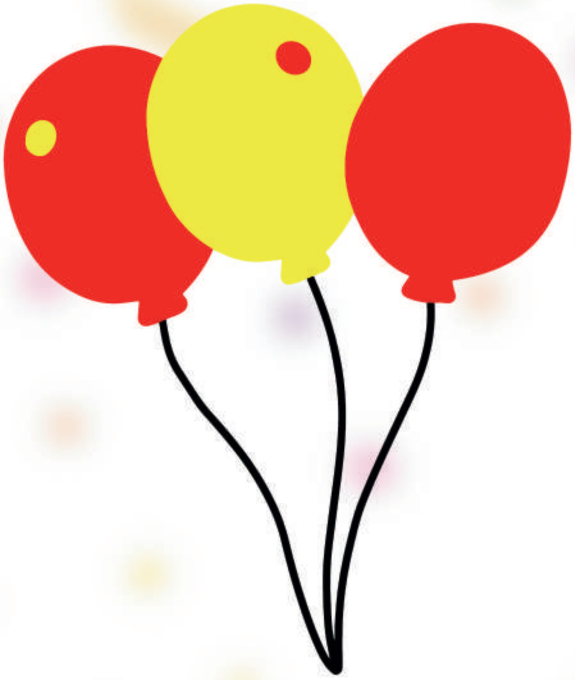

We gaan er een fantastisch feest van maken in het Narrenhuus, samen met de leukste artiesten, Prins Rutger en vele verenigingen uit de regio! Meld je nu vast aan via kanselier@cvdenarrenkap.nl

www.cvdenarrenkap.nl

In memoriam: Stefan Bender

Op 16 maart jongstleden ontvingen wij het droevige nieuws dat Stefan Bender, Erelid van C.V. de Narrenkap en Ere-President van de K.G. Büdericher Heinzelmänchen is overleden op 90-jarige leeftijd.

Stefan trad toe tot de Heinzelmännchen in 1996, waarna hij een grote rol heeft gespeeld in het vormen van de vereniging zoals deze nu is. Vooral als President heeft hij veel betekend voor de vereniging.

Zijn warme en humoristische manier van presenteren, met altijd een anekdote op de lippen maakten hem tot een icoon in Büderich en daarbuiten. Ook werd Stefan benoemd tot Erelid van de Narrenkap voor zijn inzet voor het versterken van de vriendschap tussen de Narrenkap en de Heinzelmännchen.

Stefan was tot op het laatst nog altijd aanwezig bij evenementen, zowel in Büderich als in Velp. Hij was een graag geziene gast en maakte altijd met iedereen een praatje. Zowel jong als oud kon bij hem terecht.

Wij zullen Stefan enorm gaan missen. Lieber Stefan, die Narrenkap dankt Dir für alles, was Du für unserer Freundschaft und insbesondere dem Verein bedeutet hast. Wir werden Dich sehr vermissen.

In Memoriam: Nolda Heus

Op 8 mei jongstleden ontving de Narrenkap het droevige nieuws van het overlijden van Nolda Heus op 86-jarige leeftijd.

De Narrenkap heeft aan Nolda altijd een zeer waardevolle toevoeging gehad. Niet alleen als lid en vrijwilliger daar waar mogelijk, maar vooral ook als mens. Kenmerkend door haar werkelijke kunsten in de keuken, welke zij meermaals heeft mogen vertonen, stond zij altijd klaar met een luisterend oor. Een waar mensen-mens.

Het laatste jaar was niet gemakkelijk voor Nolda. Haar gezondheid liet haar al enige tijd in de steek. Door haar sterk afgenomen zicht werd haar wereld steeds kleiner, waardoor je haar ook minder zag binnen de vereniging. Een rood-geel hart heeft zij echter wel altijd gehad.

Door de jaren heen was Nolda niet alleen in de keuken te vinden, maar deed zij ook actief mee met de optredens tijdens de zittingen, waarbij we in diverse mooie kostuums van haar hebben mogen genieten. Zij wist altijd een lach op je gezicht te toveren. Of het nou kwam door haar lieve woorden of fantastische kookkunsten.

Nog tot zeer recent verzorgde Nolda met enige regelmaat de lunch voor de vrijwilligers op de kluszaterdagen in het Narrenhuus. Henk haalde haar dan thuis op, samen met de soep en broodjes. De harde werkers kregen dan een broodje ei en kop verse groentesoep van Nolda. Met de gehaktballetjes per persoon eerlijk verdeeld uiteraard. Die waren namelijk favoriet.

Nolda laat een groot gat achter in de Narrenkap, dat gevuld wordt door mooie herinneringen en een even groot gemis. Lieve Nolda, dankjewel voor alles.

Wij wensen iedereen een fantastisch carnavalsseizoen toe!

Colofon

Redactie Mariëtte Flipse, Jochem Pluim
Fotografie Jochem Pluim, Marc Pluim, Anouk Rosenboom
Eindredactie Pauline Pluim
Lay-out en design Jochem Pluim

Een uitgave van Carnavalsvereniging de Narrenkap
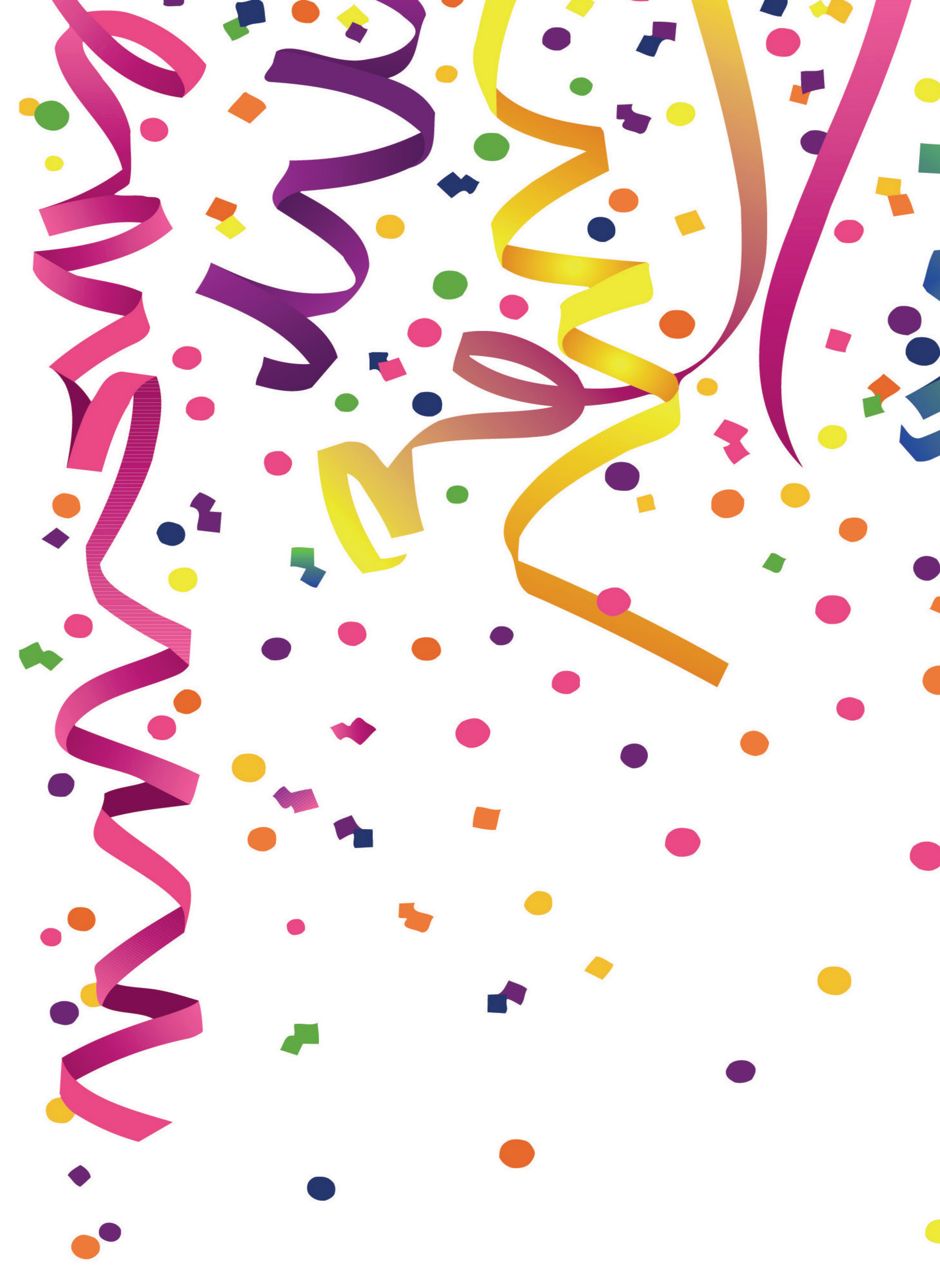
© Copyright 2024, C.V. de Narrenkap